

## Objetivo

O Fundo tem por objetivo proporcionar rendimentos de longo prazo à investidores profissionais por meio do investimento de parcela preponderante de seus recursos na aquisição de cotas sêniores, mezanino e subordinada júnior de FIDC, de acordo com a Política de Investimentos estabelecida no Regulamento do Fundo.

## Gestora

A M8 Partners é uma Gestora de Recursos fundada em 2013 e aprovada conforme ato declaratório da CVM nº 13.304 de 23 de setembro de 2013. A empresa acumula mais de 20 bilhões de reais em ativos sob gestão e mais de 80 fundos de investimentos de diversas classes de ativos. Iniciou suas atividades atendendo famílias brasileiras através do segmento de Wealth, e posteriormente implementou o segmento de Asset, diante das demandas internas dos clientes que buscam taxas e segmentos mais atrativos.

## Performance Mensal

| Ano  | Jan   | Fev   | Mar   | Abr   | Mai   | Jun    | Jul   | Ago   | Set    | Out    | Nov   | Dez   | Ano   | Acumulado |         |
|------|-------|-------|-------|-------|-------|--------|-------|-------|--------|--------|-------|-------|-------|-----------|---------|
| 2019 | Fundo | -     | -     | 0,70% | 1,37% | 1,26%  | 1,06% | 0,21% | -0,08% | -0,77% | 0,85% | 1,32% | 0,54% | 6,63%     | 6,63%   |
|      | CDI   | -     | -     | 0,22% | 0,52% | 0,54%  | 0,47% | 0,57% | 0,50%  | 0,46%  | 0,48% | 0,38% | 0,38% | 4,62%     | 4,62%   |
|      | % CDI | -     | -     | 316%  | 265%  | 232%   | 226%  | 38%   | -15%   | -166%  | 177%  | 346%  | 143%  | 144%      | 144%    |
| 2020 | Fundo | 0,67% | 0,72% | 0,96% | 0,60% | -0,12% | 0,59% | 1,86% | 1,77%  | 1,10%  | 1,12% | 0,91% | 1,02% | 11,78%    | 19,20%  |
|      | CDI   | 0,38% | 0,29% | 0,34% | 0,28% | 0,24%  | 0,22% | 0,19% | 0,16%  | 0,16%  | 0,15% | 0,15% | 0,16% | 2,77%     | 7,51%   |
|      | % CDI | 177%  | 244%  | 284%  | 211%  | -49%   | 274%  | 958%  | 1105%  | 698%   | 712%  | 611%  | 623%  | 426%      | 256%    |
| 2021 | Fundo | 0,63% | 0,54% | 0,81% | 0,97% | 1,12%  | 0,96% | 1,03% | 1,18%  | 1,22%  | 1,07% | 1,17% | 1,47% | 12,88%    | 34,54%  |
|      | CDI   | 0,15% | 0,13% | 0,20% | 0,21% | 0,27%  | 0,30% | 0,36% | 0,42%  | 0,44%  | 0,48% | 0,59% | 0,76% | 4,40%     | 12,24%  |
|      | % CDI | 421%  | 404%  | 409%  | 464%  | 418%   | 313%  | 290%  | 278%   | 280%   | 223%  | 200%  | 193%  | 293%      | 282%    |
| 2022 | Fundo | 1,27% | 1,19% | 1,42% | 1,21% | 1,38%  | 1,51% | 0,95% | 0,94%  | 1,02%  | 1,23% | 1,15% | 1,08% | 15,33%    | 55,16%  |
|      | CDI   | 0,73% | 0,75% | 0,92% | 0,83% | 1,03%  | 1,01% | 1,03% | 1,17%  | 1,07%  | 1,02% | 1,02% | 1,12% | 12,37%    | 26,13%  |
|      | % CDI | 173%  | 159%  | 154%  | 145%  | 133%   | 149%  | 92%   | 81%    | 95%    | 121%  | 113%  | 96%   | 124%      | 211%    |
| 2023 | Fundo | 0,50% | 0,51% | 1,73% | 1,48% | 1,24%  | 1,26% | 0,99% | 1,38%  | 1,21%  | 1,26% | 1,23% | 1,27% | 14,99%    | 78,42%  |
|      | CDI   | 1,12% | 0,92% | 1,17% | 0,92% | 1,12%  | 1,07% | 1,07% | 1,14%  | 0,97%  | 1,00% | 0,92% | 0,90% | 13,05%    | 42,58%  |
|      | % CDI | 45%   | 55%   | 147%  | 162%  | 110%   | 117%  | 92%   | 121%   | 124%   | 126%  | 126%  | 142%  | 115%      | 184%    |
| 2024 | Fundo | 1,37% | 1,14% | 1,27% | 1,30% | 1,30%  | 1,23% | 1,30% | 1,12%  | 0,98%  | 1,08% | 1,03% | 1,27% | 15,38%    | 105,87% |
|      | CDI   | 0,97% | 0,80% | 0,83% | 0,89% | 0,83%  | 0,79% | 0,91% | 0,87%  | 0,83%  | 0,93% | 0,79% | 0,93% | 10,87%    | 58,09%  |
|      | % CDI | 142%  | 142%  | 153%  | 147%  | 156%   | 156%  | 144%  | 130%   | 117%   | 116%  | 130%  | 137%  | 141%      | 182%    |
| 2025 | Fundo | 1,35% | 1,54% | 1,26% | 1,55% | 1,42%  | 1,26% | 1,61% | 1,46%  | 1,40%  | 1,42% | 1,66% | 1,64% | 19,05%    | 145,08% |
|      | CDI   | 1,01% | 0,99% | 0,96% | 1,06% | 1,14%  | 1,10% | 1,28% | 1,16%  | 1,22%  | 1,28% | 1,05% | 1,22% | 14,31%    | 80,71%  |
|      | % CDI | 134%  | 156%  | 131%  | 147%  | 125%   | 115%  | 126%  | 126%   | 115%   | 111%  | 157%  | 134%  | 133%      | 180%    |
| 2026 | Fundo | 1,23% | 1,05% | 1,59% | 1,48% | 1,04%  | -     | -     | -      | -      | -     | -     | -     | 6,56%     | 161,16% |
|      | CDI   | 1,16% | 1,00% | 1,21% | 1,09% | 1,07%  | -     | -     | -      | -      | -     | -     | -     | 5,66%     | 90,95%  |
|      | % CDI | 106%  | 105%  | 131%  | 136%  | 97%    | -     | -     | -      | -      | -     | -     | -     | 116%      | 177%    |

## Rentabilidade Acumulada

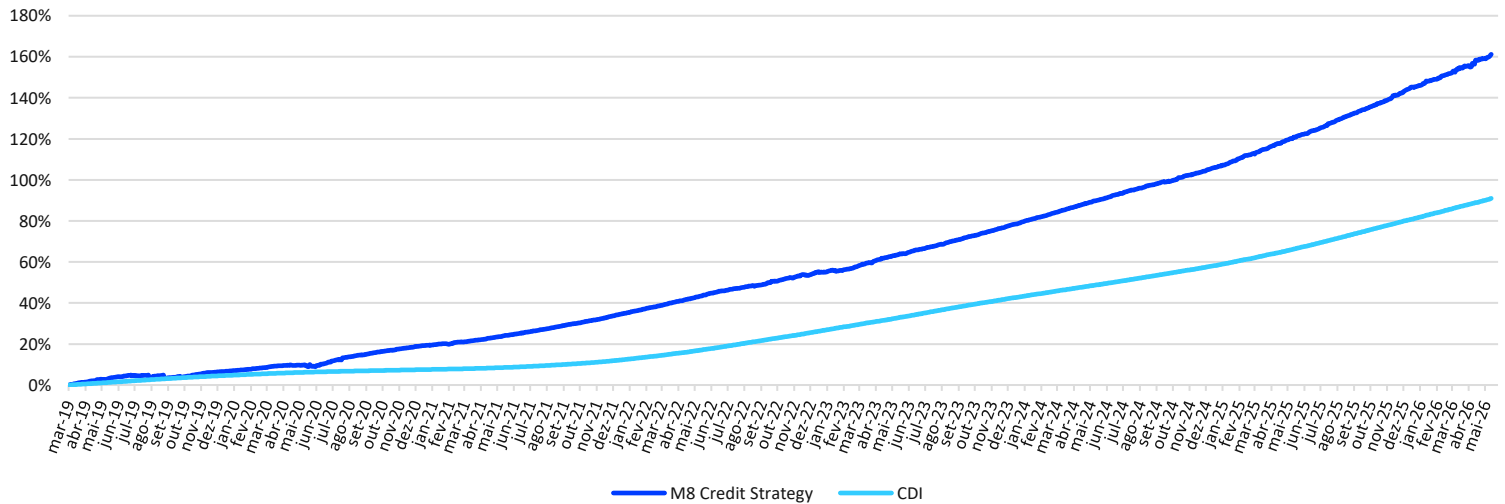

| Estadísticas                   | Retorno            |
|--------------------------------|--------------------|
| Retorno Mensal                 | 1,04%              |
| Retorno Desde o Início         | 161,16%            |
| Retorno Anual                  | 6,56%              |
| Maior Rentabilidade Mensal     | 1,86%              |
| Menor Rentabilidade Mensal     | -0,77%             |
| Nº meses acima do Benchmark    | 75                 |
| Nº meses abaixo do Benchmark   | 12                 |
| Patrimônio Líquido Atual       | R\$ 250.289.767,56 |
| Patrimônio Líquido Médio (12m) | R\$ 222.969.207,56 |
| Cota fechamento mês            | 2,6115559          |

| Informações Regulatórias |                                  |
|--------------------------|----------------------------------|
| Data de Início           | 18/03/2019                       |
| Tipo ANBIMA              | Multicarteira Outros             |
| Gestor                   | M8 Partners Gestora de Recursos  |
| Administrador            | BTG Pactual Serviços Financeiros |
| Custodiante              | Banco BTG Pactual S.A.           |
| Distribuidor             | Banco BTG Pactual S.A.           |
| Auditor                  | KPMG Auditores Independentes     |

| Informações Operacionais |                                 |
|--------------------------|---------------------------------|
| Aplicação mínima         | R\$ 50.000,00                   |
| Movimentação mínima      | R\$ 10.000,00                   |
| Saldo mínimo             | R\$ 50.000,00                   |
| Cotização                | Aplicação D+1, resgate em D+360 |
| Resgate                  | Pagamento D+1, após a cotização |
| Taxa de Administração    | 2,00% a.a.                      |
| Taxa de Performance      | 20% sobre o que exceder o CDI   |

| Dados Bancários |         |
|-----------------|---------|
| Banco BTG S.A.  | 208     |
| Agência         | 1       |
| Conta corrente  | 74987-5 |



Saiba mais!

A RENTABILIDADE NÃO É LÍQUIDA DE IMPOSTOS. A RENTABILIDADE OBTIDA NO PASSADO NÃO REPRESENTA GARANTIA DE RENTABILIDADE FUTURA. FUNDOS DE INVESTIMENTO NÃO CONTAM COM GARANTIA DO ADMINISTRADOR DO FUNDO, DO GESTOR DA CARTEIRA, DE QUALQUER MECANISMO DE SEGURO OU, AINDA, DO FUNDO GARANTIDOR DE CRÉDITOS FGC. AO INVESTIDOR É RECOMENDADA A LEITURA CUIDADOSA DO PROSPECTO E DO REGULAMENTO DO FUNDO DE INVESTIMENTO AO APLICAR SEUS RECURSOS. ESTE FUNDO UTILIZA ESTRATÉGIAS COM DERIVATIVOS COMO PARTE INTEGRANTE DE SUA POLÍTICA DE INVESTIMENTO. TAIS ESTRATÉGIAS, DA FORMA COMO SÃO ADOTADAS, PODEM RESULTAR EM SIGNIFICATIVAS PERDAS PATRIMONIAIS PARA SEUS COTISTAS, PODENDO INCLUSIVE ACARRETER PERDAS SUPERIORES AO CAPITAL APLICADO E A CONSEQUENTE OBRIGAÇÃO DO COTISTA DE APORTAR RECURSOS ADICIONAIS.



### Carteira

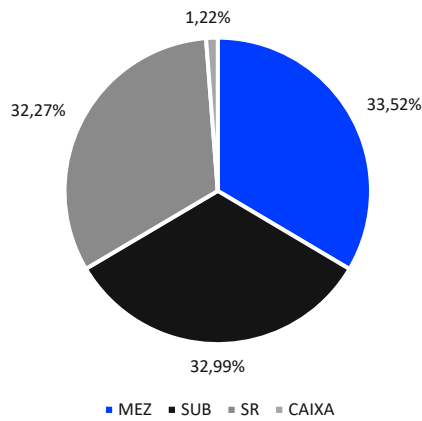

### Classe de Rating

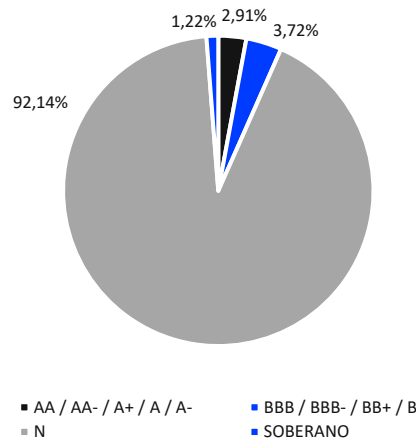

### Liquidez

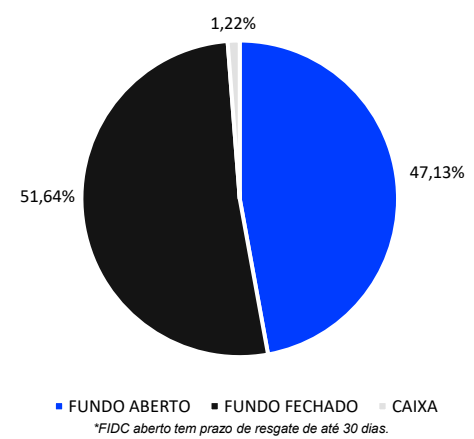

### Evolução de Patrimônio

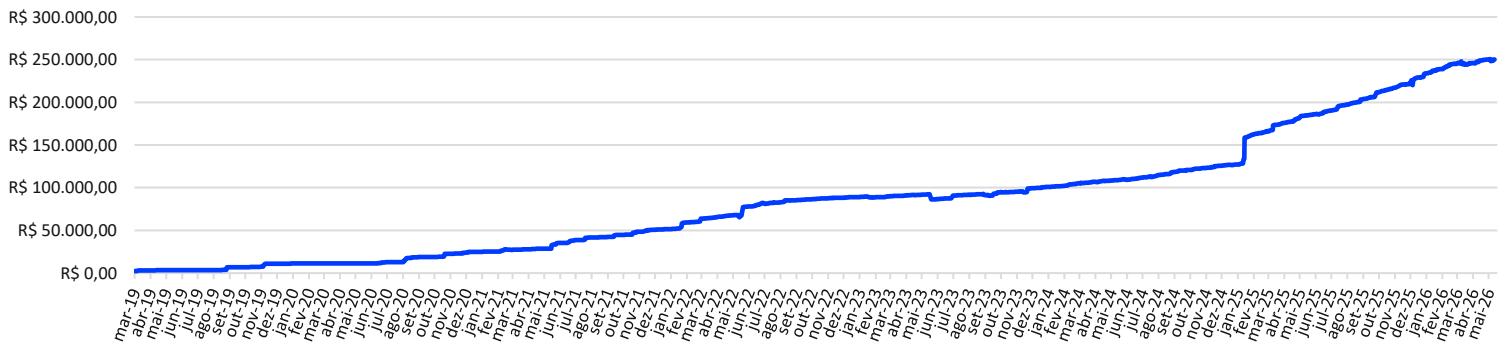

### Alocação por Fundo de Investimento

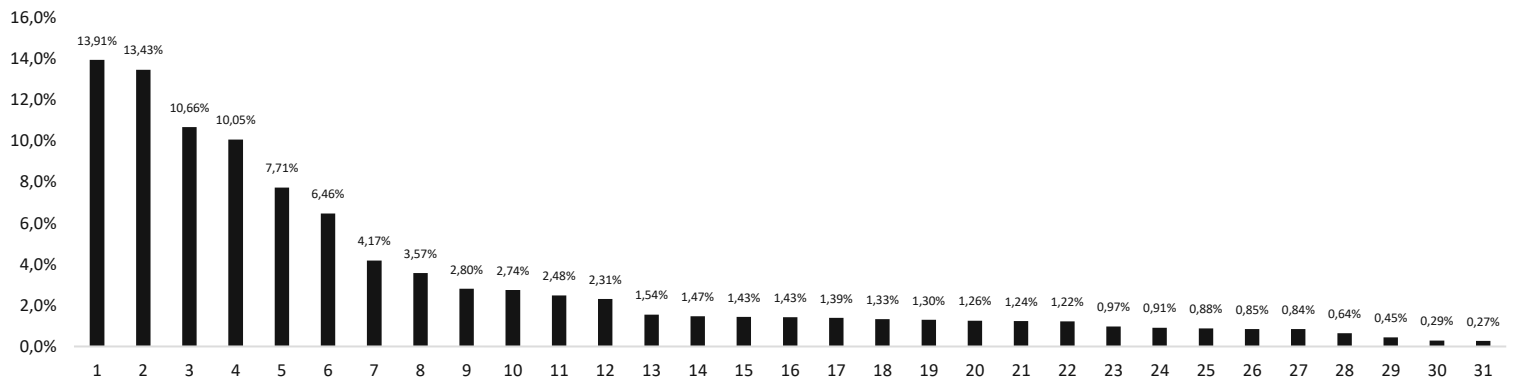

| Amortizações |                         |                  |            |                     |                |
|--------------|-------------------------|------------------|------------|---------------------|----------------|
| Data         | FIDC                    | Valor            | Data       | FIDC                | Valor          |
| 04/05/2026   | FIDC SFT - MEZ 6        | R\$ 26.742,81    | 25/05/2026 | FIDC GPR - SR 3     | R\$ 84.323,53  |
| 04/05/2026   | FIDC ADGM - MEZ 3       | R\$ 37.419,04    | 27/05/2026 | FIDC SFT - MEZ 4    | R\$ 21.421,61  |
| 04/05/2026   | FIDC LESTE - SR 1       | R\$ 103.251,72   | 28/05/2026 | FIDC EMUNAH - MEZ 3 | R\$ 362.378,58 |
| 06/05/2026   | FIDC GARSON BR - SUB JR | R\$ 1.750.000,01 | 28/05/2026 | FIDC EMUNAH - SR 3  | R\$ 69.848,85  |
| 11/05/2026   | FIDC ADGM - MEZ 2       | R\$ 38.896,58    |            |                     |                |
| 11/05/2026   | FIDC LEPTA - SR 1       | R\$ 171.595,76   |            |                     |                |
| 12/05/2026   | FIDC CUPERTINO - SR 1   | R\$ 210.543,44   |            |                     |                |
| 13/05/2026   | FIDC EMUNAH - MEZ 2     | R\$ 301.642,44   |            |                     |                |
| 13/05/2026   | FIDC SFT - SUB JR       | R\$ 342.109,55   |            |                     |                |
| 15/05/2026   | FIDC RED LP - SR 5      | R\$ 40.141,09    |            |                     |                |
| 15/05/2026   | FIDC EMUNAH - MEZ 1     | R\$ 402.706,62   |            |                     |                |
| 15/05/2026   | FIDC ALION - SR 1       | R\$ 115.019,92   |            |                     |                |
| 18/05/2026   | FIDC ADGM - MEZ         | R\$ 331.448,31   |            |                     |                |
| 18/05/2026   | FIDC EMUNAH - SR 2      | R\$ 182.203,04   |            |                     |                |
| 20/05/2026   | FIDC LESTE - SR 1       | R\$ 29.817,60    |            |                     |                |
| 22/05/2026   | FIDC SFT - MEZ 5        | R\$ 8.608,25     |            |                     |                |

| Subordinação                |        |
|-----------------------------|--------|
| Subordinação Junior Média   | 27,28% |
| PDD Médias                  | 3,02%  |
| Recompras Médias            | 2,34%  |
| % FIDC's Gestão M8 Partners | 92,83% |

| Contato  |  |
|----------|--|
| E-mail   | ri.comercial@m8partners.com.br                         |
| Telefone | (11) 3086-3506   |
| Site     | www.m8partners.com.br/asset-management/fundos-abertos/ |



Saiba mais!

A RENTABILIDADE NÃO É LÍQUIDA DE IMPOSTOS. A RENTABILIDADE OBTIDA NO PASSADO NÃO REPRESENTA GARANTIA DE RENTABILIDADE FUTURA. FUNDOS DE INVESTIMENTO NÃO CONTAM COM GARANTIA DO ADMINISTRADOR DO FUNDO, DO GESTOR DA CARTEIRA, DE QUALQUER MECANISMO DE SEGURO OU, AINDA, DO FUNDO GARANTIDOR DE CRÉDITOS FGC. AO INVESTIDOR É RECOMENDADA A LEITURA CUIDADOSA DO PROSPECTO E DO REGULAMENTO DO FUNDO DE INVESTIMENTO AO APLICAR SEUS RECURSOS. ESTE FUNDO UTILIZA ESTRATÉGIAS COM DERIVATIVOS COMO PARTE INTEGRANTE DE SUA POLÍTICA DE INVESTIMENTO. TAIS ESTRATÉGIAS, DA FORMA COMO SÃO ADOTADAS, PODEM RESULTAR EM SIGNIFICATIVAS PERDAS PATRIMONIAIS PARA SEUS COTISTAS, PODENDO INCLUSIVE ACARRETER PERDAS SUPERIORES AO CAPITAL APLICADO E A CONSEQUENTE OBRIGAÇÃO DO COTISTA DE APORTAR RECURSOS ADICIONAIS.

