

Objetivo

O Fundo tem por objetivo proporcionar rendimentos à investidores qualificados por meio do investimento da parcela preponderante de seus recursos na aquisição de cotas seniores e mezaninos de FIDC, de acordo com a Política de Investimentos estabelecida no Regulamento do Fundo.

Gestora

A M8 Partners é uma Gestora de Recursos fundada em 2013 e aprovada conforme ato declaratório da CVM nº 13.304 de 23 de setembro de 2013. A empresa acumula mais de 18 bilhões de reais em ativos sob gestão e mais de 80 fundos de investimentos de diversas classes de ativos. Iniciou suas atividades atendendo famílias brasileiras através do segmento de Wealth, e posteriormente implementou o segmento de Asset, diante das demandas internas dos clientes que buscam taxas e segmentos mais atrativos.

Performance Mensal

Ano		Jan	Fev	Mar	Abr	Mai	Jun	Jul	Ago	Set	Out	Nov	Dez	Ano	Acumulado
2023	Fundo	-	-	-	-	-	1,04%	1,30%	1,40%	1,19%	1,21%	1,12%	1,10%	8,68%	8,68%
	CDI	-	-	-	-	-	0,87%	1,07%	1,14%	0,97%	1,00%	0,92%	0,90%	7,07%	7,07%
	% CDI	-	-	-	-	-	120%	122%	123%	123%	122%	123%	123%	123%	123%
2024	Fundo	1,18%	0,98%	1,03%	1,10%	1,03%	0,97%	1,12%	1,07%	1,03%	1,13%	0,94%	1,10%	13,43%	23,28%
	CDI	0,97%	0,80%	0,83%	0,89%	0,83%	0,79%	0,91%	0,87%	0,83%	0,93%	0,79%	0,93%	10,87%	18,71%
	% CDI	123%	122%	123%	124%	123%	123%	123%	123%	123%	122%	119%	118%	124%	124%
2025	Fundo	1,20%	1,15%	1,12%	1,22%	1,31%	1,26%	1,46%	1,32%	1,37%	1,44%	1,18%	1,37%	16,52%	43,65%
	CDI	1,01%	0,99%	0,96%	1,06%	1,14%	1,10%	1,28%	1,16%	1,22%	1,28%	1,05%	1,22%	14,31%	35,70%
	% CDI	118%	117%	117%	116%	115%	115%	114%	113%	112%	113%	112%	112%	115%	122%
2026	Fundo	1,31%	-	-	-	-	-	-	-	-	-	-	-	1,31%	45,53%
	CDI	1,16%	-	-	-	-	-	-	-	-	-	-	-	1,16%	37,28%
	% CDI	113%	-	-	-	-	-	-	-	-	-	-	-	113%	122%

Rentabilidade Acumulada

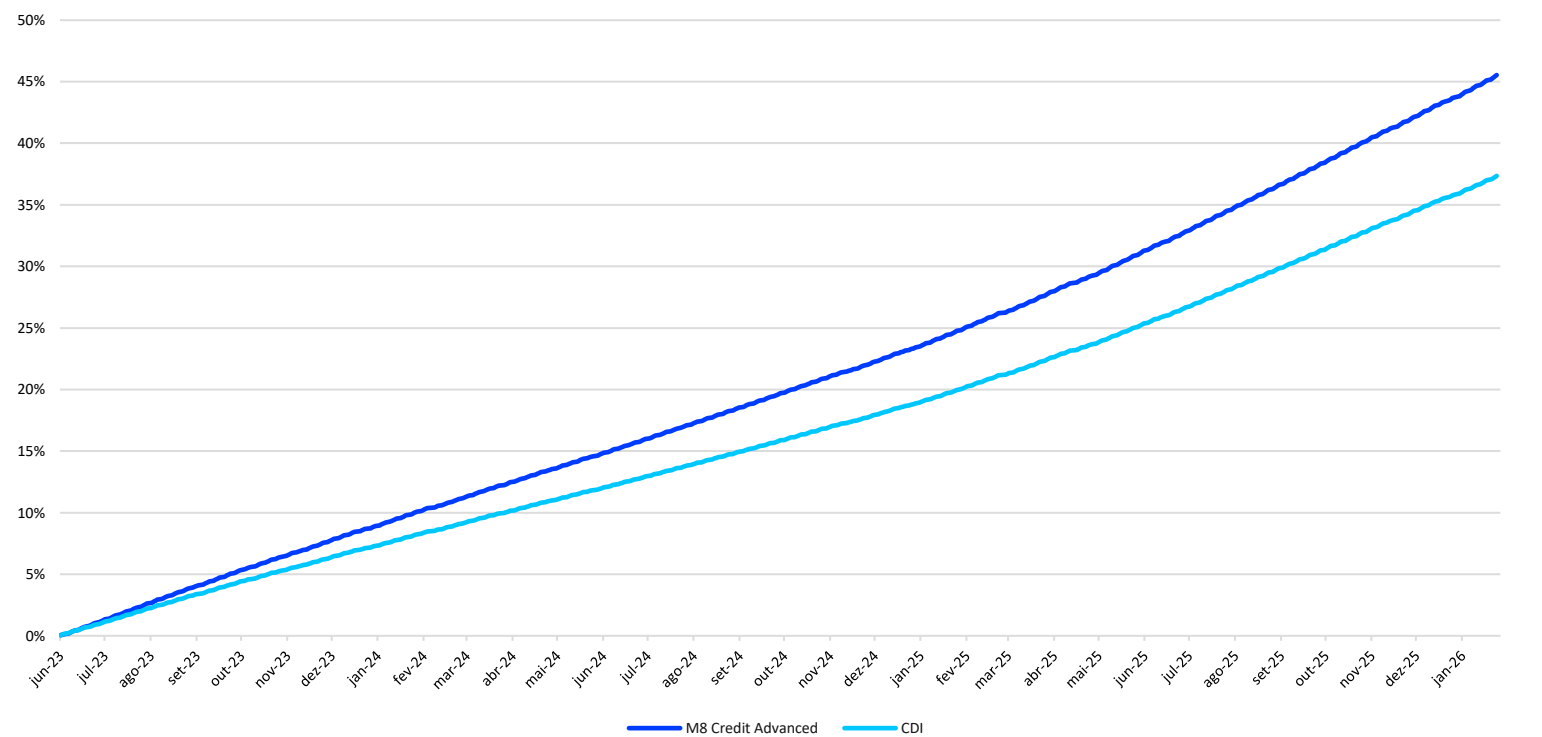

Estatísticas	Retorno
Retorno Mensal	1,31%
Retorno Desde o Início	45,53%
Retorno Anual	1,31%
Retorno anulado CDI +	1,88%
Maior Rentabilidade Mensal	1,46%
Menor Rentabilidade Mensal	0,94%
Nº meses acima do Benchmark	32
Nº meses abaixo do Benchmark	0
Patrimônio Líquido Atual	R\$ 1.818.950.098,21
Patrimônio Líquido Médio (12m)	R\$ 1.212.052.832,61
PL da Estratégia	R\$ 2.451.608.780,80
Cota fechamento mês	1,4553355

Informações Regulatórias	
Data de Início	06/06/2023
Tipo ANBIMA	Multicarteira Outros
Gestor	M8 Partners Gestora de Recursos
Administrador	BTG Pactual Serviços Financeiros
Custodiante	Banco BTG Pactual S.A.
Distribuidor	Banco BTG Pactual S.A.
Auditor	Ernst & Young Auditores

Informações Operacionais	
Aplicação mínima	R\$ 100,00
Movimentação mínima	R\$ 100,00
Saldo mínimo	R\$ 100,00
Cotização	Aplicação D+1, resgate em D+90
Resgate	Pagamento D+1, após a cotização
Taxa Global	1,00% a.a.
Taxa de Performance	20% sobre o que exceder o CDI
Dados Bancários	
Banco BTG S.A.	208
Agência	1
Conta corrente	457103-3



Saiba mais!

A RENTABILIDADE NÃO É LÍQUIDA DE IMPOSTOS. A RENTABILIDADE OBTIDA NO PASSADO NÃO REPRESENTA GARANTIA DE RENTABILIDADE FUTURA. FUNDOS DE INVESTIMENTO NÃO CONTAM COM GARANTIA DO ADMINISTRADOR DO FUNDO, DO GESTOR DA CARTEIRA, DE QUALQUER MECANISMO DE SEGURO OU, AINDA, DO FUNDO GARANTIDOR DE CRÉDITOS FGC. AO INVESTIDOR É RECOMENDADA A LEITURA CUIDADOSA DO PROSPECTO E DO REGULAMENTO DO FUNDO DE INVESTIMENTO AO APLICAR SEUS RECURSOS. ESTE FUNDO UTILIZA ESTRATÉGIAS COM DERIVATIVOS COMO PARTE INTEGRANTE DE SUA POLÍTICA DE INVESTIMENTO. TAIS ESTRATÉGIAS, DA FORMA COMO SÃO ADOTADAS, PODEM RESULTAR EM SIGNIFICATIVAS PERDAS PATRIMONIAIS PARA SEUS COTISTAS, PODENDO INCLUSIVE ACARREJAR PERDAS SUPERIORES AO CAPITAL APLICADO E A CONSEQUENTE OBRIGAÇÃO DO COTISTA DE APORTAR RECURSOS ADICIONAIS.



A presente instituição aderiu ao Código ANBIMA de Regulação e Melhores Práticas para os Fundos de Investimento.

Carteira

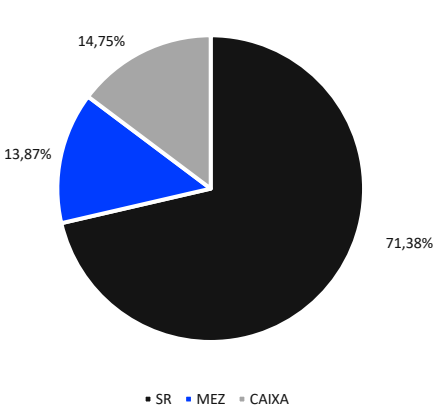

Classe de Rating

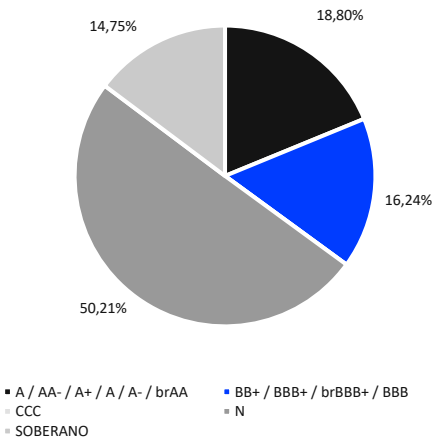

Liquidez

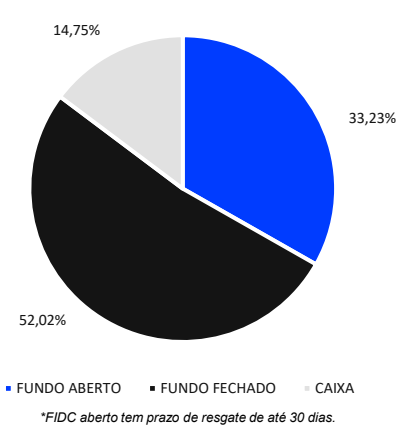

*FIDC aberto tem prazo de resgate de até 30 dias.

Evolução de Patrimônio

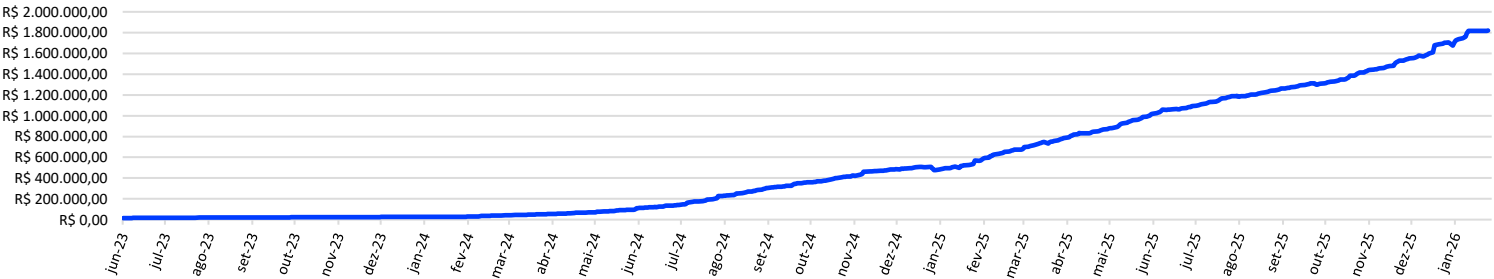

Alocação por Fundo de Investimento

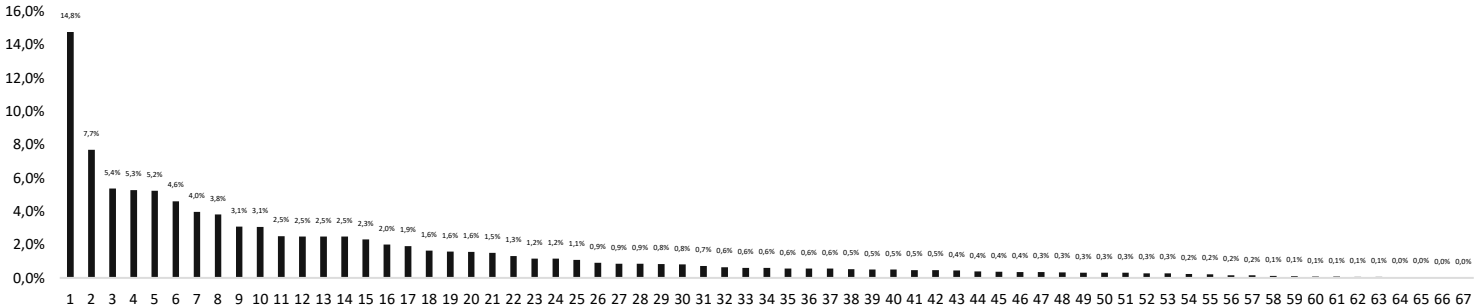

Amortizações					
Data	FIDC	Valor	Data	FIDC	Valor
02/01/2026	FIDC CASHME - SR 1	R\$ 233.540,24	15/01/2026	FIDC ONE7 - SR 14	R\$ 46.643,09
02/01/2026	FIDC SFT - MEZ 6	R\$ 231.421,64	15/01/2026	FIDC SFT - SR 4	R\$ 73.691,76
02/01/2026	FIDC ADGM - MEZ 3	R\$ 1.052.394,84	15/01/2026	FIDC PACIFIC - SR 3	R\$ 169.931,00
02/01/2026	FIDC SFT - MEZ 2	R\$ 447.280,85	16/01/2026	FIDC CASHME - SR 2	R\$ 109.925,50
05/01/2026	FIDC LIBRA 2 - SR 8	R\$ 1.888.265,14	19/01/2026	FIDC EMUNAH - SR 2	R\$ 176.919,84
05/01/2026	FIDC LIBRA - SR 11	R\$ 701.148,21	19/01/2026	FIDC GAVEA REAL - SR 1	R\$ 1.434.692,34
05/01/2026	FIDC MS MULT - SR 5	R\$ 340.643,37	19/01/2026	FIDC ADGM - MEZ	R\$ 142.848,77
05/01/2026	FIDC REAL TIME - SR 2	R\$ 773.215,68	19/01/2026	FIDC SFT - SR 3	R\$ 760.811,01
05/01/2026	FIDC SFT - SR 1	R\$ 363.733,56	21/01/2026	FIDC CASHME - SR 3	R\$ 351.770,05
06/01/2026	FIDC REAL TIME - SR 2	R\$ 4.642.485,43	22/01/2026	FIDC GPR - SR 2	R\$ 701.815,43
07/01/2026	FIDC ASA LP - SR 2	R\$ 462.042,35	22/01/2026	FIDC SFT - MEZ 5	R\$ 344.975,26
08/01/2026	FIDC SFT - SR 2	R\$ 85.062,10	23/01/2026	FIDC AURUM - SR 24	R\$ 997.110,52
09/01/2026	FIDC ASA LP - SR 3	R\$ 297.566,35	23/01/2026	FIDC ADGM - SR 4	R\$ 1.124.860,41
12/01/2026	FIDC LEPTA - SR 1	R\$ 200.925,09	23/01/2026	FIDC GAVEA SUL - MEZ 5	R\$ 112.763,38
12/01/2026	FIDC PACIFIC - SR 4	R\$ 163.593,28	23/01/2026	FIDC Flip - SR 1	R\$ 1.423.815,93
12/01/2026	FIDC ADGM - MEZ 2	R\$ 1.045.346,71	26/01/2026	FIDC GPR - SR 3	R\$ 724.332,17
13/01/2026	FIDC EMUNAH - MEZ 2	R\$ 233.201,43	27/01/2026	FIDC BRASFOR - SR 9	R\$ 94.338,18
13/01/2026	FIDC REAL TIME - SR 3	R\$ 2.910.924,81	27/01/2026	FIDC SFT - MEZ 4	R\$ 572.702,49
14/01/2026	FIDC GARSON BR - SR 2	R\$ 115.885,36	27/01/2026	FIDC BRASFOR - SR 13	R\$ 560.874,46
15/01/2026	FIDC MATURITY - SR 1	R\$ 29.396,27	27/01/2026	FIDC LOTUS - SR 14	R\$ 425.060,88
15/01/2026	FIDC EMUNAH - MEZ 1	R\$ 159.572,46	28/01/2026	FIDC GAVEA SUL - SR 11	R\$ 67.674,06
15/01/2026	FIDC EMUNAH - SR 1	R\$ 809.724,52	29/01/2026	FIDC ONE7 - SR 15	R\$ 743.710,68
15/01/2026	FIDC PACIFIC - SR 5	R\$ 136.265,70			

Subordinação	
Subordinação Junior Média	31,62%
PDD Médias	4,03%
Recompras Médias	3,17%
% FIDC's Gestão M8 Partners	79,18%

Contato	
E-mail	ri.comercial@m8partners.com.br
Telefone	(11) 3086-3506
Site	www.m8partners.com.br/asset-management/fundos-abertos/



Saiba mais!

A RENTABILIDADE NÃO É LÍQUIDA DE IMPOSTOS. A RENTABILIDADE OBTIDA NO PASSADO NÃO REPRESENTA GARANTIA DE RENTABILIDADE FUTURA. FUNDOS DE INVESTIMENTO NÃO CONTAM COM GARANTIA DO ADMINISTRADOR DO FUNDO, DO GESTOR DA CARTEIRA, DE QUALQUER MECANISMO DE SEGURO OU, AINDA, DO FUNDO GARANTIDOR DE CRÉDITOS FGC. AO INVESTIDOR É RECOMENDADA A LEITURA CUIDADOSA DO PROSPECTO E DO REGULAMENTO DO FUNDO DE INVESTIMENTO AO APLICAR SEUS RECURSOS. ESTE FUNDO UTILIZA ESTRATÉGIAS COM DERIVATIVOS COMO PARTE INTEGRANTE DE SUA POLÍTICA DE INVESTIMENTO. TAIS ESTRATÉGIAS, DA FORMA COMO SÃO ADOPTADAS, PODEM RESULTAR EM SIGNIFICATIVAS PERDAS PATRIMONIAIS PARA SEUS COTISTAS, PODENDO INCLUSIVE ACARREJAR PERDAS SUPERIORES AO CAPITAL APLICADO E A CONSEQUENTE OBRIGAÇÃO DO COTISTA DE APORTAR RECURSOS ADICIONAIS.



A presente instituição aderiu ao Código ANBIMA de Regulação e Melhores Práticas para os Fundos de Investimento.